KIEPEN'CONTACT

Münsterpager

Kontakt ohne Handynetz.
Ein Kern, viele Hüllen, ein eigenes Netz.

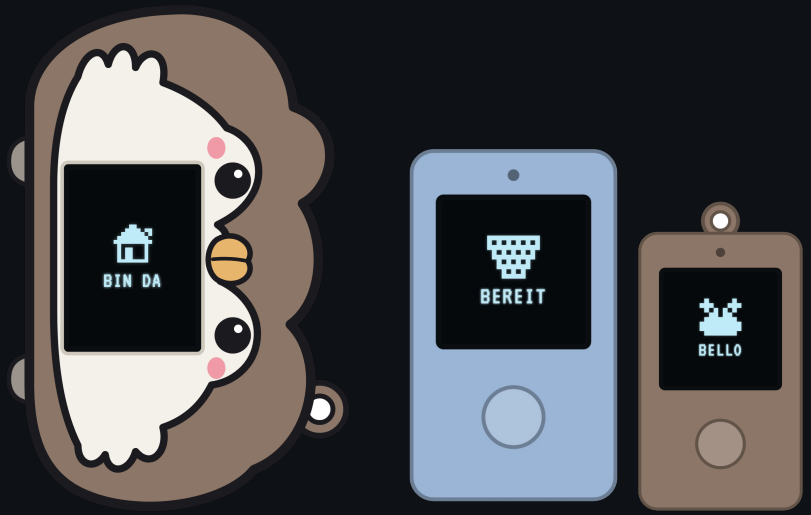

Für Kinder, Hunde, Familien, Gruppen und Nachbarschaften.

Ein Gerät, das einfach funktioniert.



Knopfdruck statt Tippen

Fertige Nachrichten und Antworten, 25 Bilder für Kinder, die noch nicht lesen.

Standort auf 10 m

Eigenes GPS. Entfernung und Richtung stehen direkt auf dem Display.

Funk ohne Handynetz

LoRa-Funk von Gerät zu Gerät. Kein Handynetz, kein Server dazwischen.

Kein Abo

Einmal kaufen. Keine SIM-Karte, keine monatlichen Kosten.

Ein Kern. Viele Hüllen.

Neue Anwendung = neue Hülle + neues Profil. Der Kern bleibt gleich.

Kern	Funkmodul, GPS, Display, Knopf, Lautsprecher, Akku. Immer derselbe.
Hülle	Vogel fürs Kind · Box für Eltern · Halsband-Tag · Schlüsselanhänger · Station
Profil	Rolle, Nachrichten, Antworten, Bilder. Per App aufgespielt, jederzeit änderbar.
Netz	Jeder Pager ist ein Knoten. Solar-Knoten auf Dächern verlängern die Strecke.

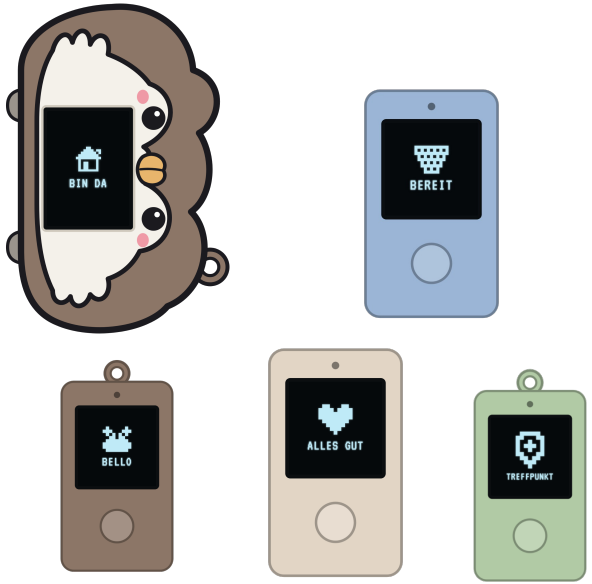

Derselbe Kern, sechs Anwendungen.



Kind

Schulweg ohne Smartphone. „Bin da“ statt 17 Minuten Angst.

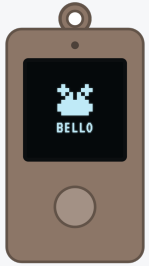

Hund

Im Wald und auf dem Feld. Antwortet von selbst mit seinem Standort.



Eltern

Eigener Pager plus App. Die ganze Familie im Blick.



Oma allein

„Alles gut“ statt Kontrollanruf. Hilfe ohne Hausnotruf-Abo.



Gruppe

Klassenfahrt, Wandertour, Festival: „Treffpunkt?“ ohne Netz.



Nachbarschaft

Stromausfall, Handynetz weg: Das Kiepen-Netz läuft weiter.

Bello ist im Wald. Und nun?

Ein AirTag wird nur gefunden, wenn zufällig ein fremdes iPhone vorbeikommt. **Im Wald kommt keins.**



1

Du fragst „Standort?“

Ein Knopfdruck auf deinem Pager.



2

Bellos Halsband antwortet

Von selbst, in Sekunden, mit eigenem GPS.



3

Dein Pager zeigt den Weg

„420 m NW“ — Entfernung und Richtung.

Funk direkt vom Halsband zu deinem Pager. Kein Handynetz, keine fremden Geräte nötig. Im Wald mehrere hundert Meter, im offenen Gelände kilometerweit — jeder weitere Pager oder Solar-Knoten verlängert die Strecke.

Mehr als ein AirTag.

	AirTag	Münsterpager
Wie wird geortet?	Fremde iPhones in der Nähe melden ihn	**Eigenes GPS, Funk direkt zu deinem Pager**
Im Wald, auf dem Feld	Nur, wenn zufällig jemand vorbeikommt	**Ja, ohne fremde Geräte und Handynetz**
Standort jetzt abfragen	Nein, nur der letzte gemeldete Punkt	**Ja: „Standort?“ — Antwort in Sekunden**
Richtung und Entfernung	Präzisionssuche nur auf kurze Distanz, mit iPhone	**Direkt am Pager: „420 m NW“**
Braucht ein Smartphone	Ja, ein iPhone	**Nein, die App ist optional**
Kind kann antworten	Nein	**Ja, per Knopfdruck**
Gedacht für Kinder und Tiere	Laut Apple nicht	**Genau dafür gebaut**

Ähnlicher Preis, anderer Nutzen. Ein AirTag meldet sich außerdem bei Fremden, wenn er länger von seinem Besitzer getrennt ist.

Der erste eigene Draht. Ohne Smartphone.



Bilder statt Wörter
25 Symbole wie 👍🏠🚗🆘 — lesen muss das Kind kaum.

Antwort mit einem Knopfdruck
„Hol mich ab 🚗“ — Mama antwortet „⏰ 10 min“.

Keine Kamera, kein Internet, keine Apps
Nichts, was eine Handyregel unterläuft.

Keine Dauerortung
Standort nur, wenn das Kind schreibt oder gefragt wird — es sieht es auf dem Display.



Die Eltern richten alles ein.

Ein Formular pro Pager, per Bluetooth. Danach die ganze Familie im Blick.

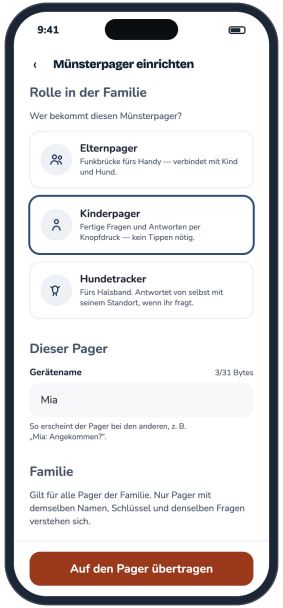

Rolle und Name

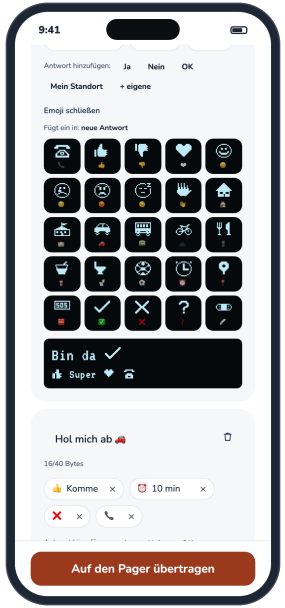

Bilder, die der Pager zeigt

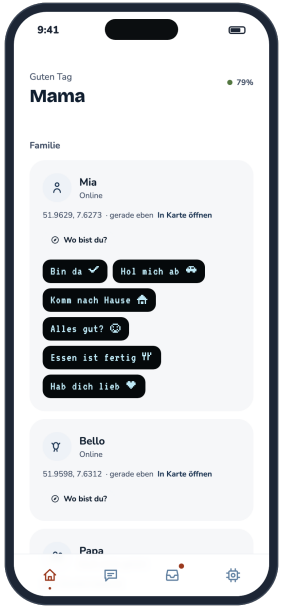

Familie: Standort auf Nachfrage

Ein Netz, das Münster verbunden hält.

- Jeder Pager ist ein Knoten.
- Solar-Knoten auf Dächern verlängern die Strecke.
- Kein Server, kein Handynetz — läuft auch bei Stromausfall.
- Verschlüsselt: Nur die eigene Familie liest mit.

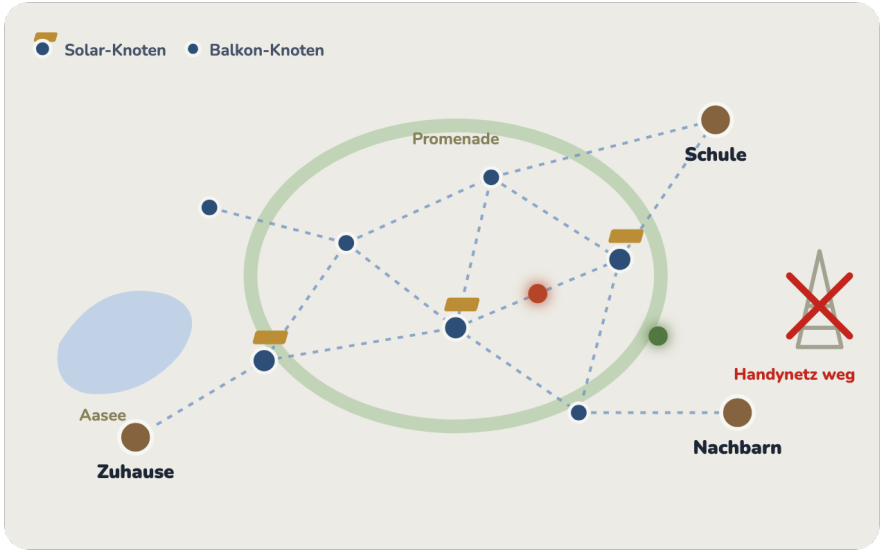

Einmal kaufen. Kein Abo.

30–40 €	3–10 €	~100 €	0 €
pro Pager	pro Hülle	Familie mit 3 Pagern	jeden Monat

Keine SIM-Karte, kein Server, keine monatlichen Kosten. Jedes Gerät macht das Netz für alle stärker.

Ein Kern.
Viele Hüllen.
Ein Netz.

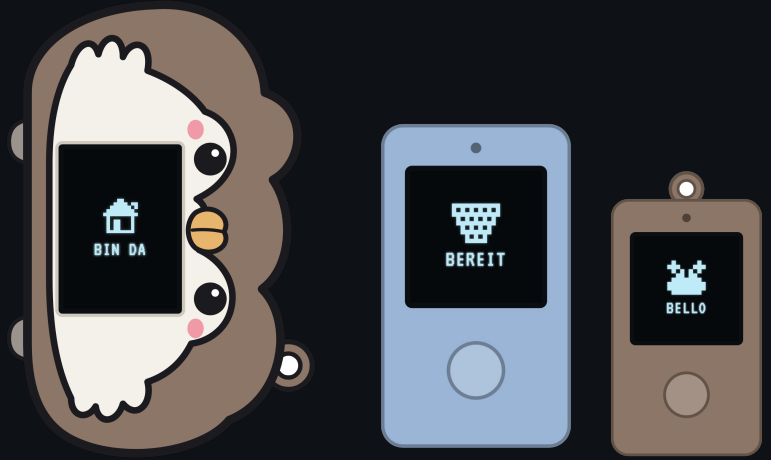

Münsterpager · Kiepen’Contact